

Στον παραλιακό δρόμο των Γουβών και τον παραλιακό πεζόδρογο στο Μακρύ Γιαλό (φωτό) τα κύματα χτυπούν πάνω στα τοιχεία με αποτέλεσμα να δεικνύεται η δύναμη τους καθώς επιστρέφουν προς τη θάλασσα μεταφέροντας υλικά που διαβρώνουν τις ακτές.

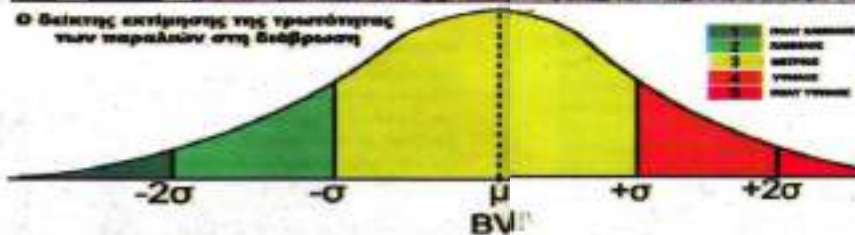

Η παραλία της Αμμιάδας με την επέκταση της τρωτότητας της βίβη κατά τη διάρκεια.

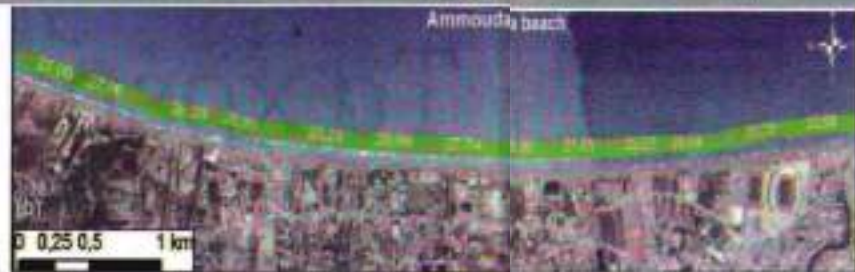

Μεταβολές στην υψόμετρο του ακριβώς που φέρνει στην παραλία.

'Ένα «κόπηλο» στη μάχη κατά της διάβρωσης

Ένας πρωτοποριακός δείκτης για την εκτίμηση της τρωτότητας μιας παραλίας από τους επιστήμονες του ΙΤΕ δρ. Γιώργο Αλεξανδράκη και τον αναπληρωτή καθηγητή Σεραφείμ Πούλο

ΕΠΙΜΕΛΕΙΑ ΣΤΑΥΡΟΣ ΜΟΥΥΤΣΟΥΦΑΡΗΣ

Έντονη υποχώρηση της ακτογραμμής στη Γεωργιούπολη, που σε κάποια τμήματα φτάνει τα 8 μέτρα. Προσώμιμος του λιμανιού του Κερσατόκρητος, δηλαδή άμμος που κερδίζει έδαφος σε βάρος της ακτής, πρόβλημα και τον παραλιακό πεζόδρογο στο Μακρύ Γιαλό, όπου τα κύματα κτυπούν πάνω στα τοιχεία, με αποτέλεσμα να δεικνύεται η δύναμή τους καθώς επιστρέφουν προς τη θάλασσα, μεταφέροντας υλικά που διαβρώνουν τις ακτές.

Εντονη υποχώρηση της ακτογραμμής στη Γεωργιούπολη, που σε κάποια τμήματα φτάνει τα 8 μέτρα.

Χαρακτηριστικό "σημείο των κινήσεων", που περιγράφεται με τους όρους της διάβρωσης, η οποία έχει κυπρίσει "κόσκινο" τα τελευταία χρόνια, με τα στοιχεία του Ινστιτούτου Υπολογιστικών Μαθηματικών του ΙΤΕ, που μελέτη εκτενώς το πρόβλημα, να δείχνουν ότι το 65% της ακτογραμμής της Κρήτης βρίσκεται σε κατάσταση ανώτερης, κοντά στο 25,2% σε πανελλαδικό επίπεδο. Μια πραγματικότητα που δεν αφορά μόνο σε μας, αλλά και σε πολλές άλλες χώρες, με χαρακτηριστικό παράδειγμα τη Γαλλία, την Ιταλία και την Ισπανία, όπου πάνω από το 40% των ακτών τους βρίσκονται αντιμέτωπα με τη διάβρωση.

Επιβλέπει

Οι κοινωνικές και περιβαλλοντικές προκλήσεις που αντιμετωπίζει η φύση και η ανθρωπότητα, με την επιστημονική κοινότητα να αναζητεί το μηχανισμό για την αντιμετώπιση των κινδύνων.

Η αντανάκλαση αυτής της προσπάθειας έχει φέρει στην Κρήτη, ένα πρωτοποριακό δείκτη εκτίμησης της τρωτότητας των παραλίων στον κορυφαίο επιστημονικό χώρο του Nature, στο περιοδικό "Scientific Reports", ο δρ. Γιώργος Αλεξανδράκης και ο αναπληρωτής καθηγητής του Τμήματος Γεωλογίας του Πανεπιστημίου Αθηνών κ. Σεραφείμ Πούλος.

Οι παράγοντες

Στο άρθρο, που τιτλοφορείται "Μια ολοκληρωτική προσέγγιση για την εκτίμηση



Ο ερευνητής του Ινστιτούτου Υπολογιστικών Μαθηματικών του Εργαστηρίου Παράκτιας Ερευνας του ΙΤΕ δρ. Γιώργος Αλεξανδράκης.



Η Κερσατόκρητος είναι χαρακτηριστική περίπτωση όπου, σύμφωνα με τον κ. Αλεξάνδρα, τα κύματα χτυπούν πάνω στα τοιχεία με αποτέλεσμα να δεικνύεται η δύναμή τους καθώς επιστρέφουν προς τη θάλασσα, μεταφέροντας υλικά που διαβρώνουν τις ακτές.

παικτές της παράκτιας αστρονομίας, για παράδειγμα το γνωστό πρόβλημα στην παραλία του Κερσατόκρητος, όπου λόγω της διεργασίας προσεγγίζονται τα λιμάνι της περιοχής. Ακόμα, οι εσωτερικές κινήσεις από τα κύματα και κινήσεις, οι οποίες όταν υπάρχουν διατηρούν την τρωτότητα της παραλίας με υλικά, όπως για παράδειγμα η άμμος που συσσωρεύεται στην ακτογραμμή, και κινήσεις παράκτιας υψόμετρο, όπως ο παραλιακός πεζόδρογος στο Μακρύ Γιαλό.

Επίσης, η επίδραση της μεταβολής του υψόμετρου της παραλίας, που επηρεάζεται από την κλίση του βόθρου, η οποία είναι μια από τις παραμέτρους που λαμβάνονται υπόψη στην εκτίμηση της τρωτότητας. Επίσης, η επίδραση της μεταβολής του υψόμετρου της παραλίας, που επηρεάζεται από την κλίση του βόθρου, η οποία είναι μια από τις παραμέτρους που λαμβάνονται υπόψη στην εκτίμηση της τρωτότητας.



Η Κερσατόκρητος είναι χαρακτηριστική περίπτωση όπου, σύμφωνα με τον κ. Αλεξάνδρα, τα κύματα χτυπούν πάνω στα τοιχεία με αποτέλεσμα να δεικνύεται η δύναμή τους καθώς επιστρέφουν προς τη θάλασσα, μεταφέροντας υλικά που διαβρώνουν τις ακτές.



Ο αναπληρωτής καθηγητής του Τμήματος Γεωλογίας του Πανεπιστημίου Αθηνών κ. Σεραφείμ Πούλος, συνεργάτης του δρ. Γ. Αλεξανδράκη στο Εργαστήριο Παράκτιας Ερευνας του ΙΤΕ.

ακτικής, καθώς και δεδομένα που προέρχονται από πολλές μετρήσεις πεδίου, όπως υψόμετρο παραλίας, ανέμους κίνησης κ.λ., αλλά και πιο σπάνια κλιματικά μονομετρήσεις που δίνει να κάνει με τα χαρακτηριστικά κορυφών, αλλά και σε άλλες παραμέτρους.

Τέσσερις βήματα

Όπως αναφέρεται στο άρθρο, τα δύο στοιχεία που αποτελούν τον δείκτη είναι η τρωτότητα της παραλίας και η κλίση του βόθρου, οι οποίες λαμβάνονται υπόψη στην εκτίμηση της τρωτότητας. Επίσης, η επίδραση της μεταβολής του υψόμετρου της παραλίας, που επηρεάζεται από την κλίση του βόθρου, η οποία είναι μια από τις παραμέτρους που λαμβάνονται υπόψη στην εκτίμηση της τρωτότητας.

Το κλιματικό πρόβλημα που αντιμετωπίζει η Ελλάδα, είναι η κλιματική αλλαγή, η οποία επηρεάζει την κλιματική κατάσταση της χώρας, με αποτέλεσμα να αλλάξει η κλιματική κατάσταση της χώρας, με αποτέλεσμα να αλλάξει η κλιματική κατάσταση της χώρας.

Επίσης, η επίδραση της μεταβολής του υψόμετρου της παραλίας, που επηρεάζεται από την κλίση του βόθρου, η οποία είναι μια από τις παραμέτρους που λαμβάνονται υπόψη στην εκτίμηση της τρωτότητας.

Ανάπτυξη βόσκων δεδομένων για την ανατολική Κρήτη

Μια σημαντική προέκταση της έρευνας που αφορά στην ανάπτυξη βόσκων δεδομένων για την ανατολική Κρήτη, είναι η κλιματική αλλαγή, η οποία επηρεάζει την κλιματική κατάσταση της χώρας, με αποτέλεσμα να αλλάξει η κλιματική κατάσταση της χώρας, με αποτέλεσμα να αλλάξει η κλιματική κατάσταση της χώρας.

Επίσης, η επίδραση της μεταβολής του υψόμετρου της παραλίας, που επηρεάζεται από την κλίση του βόθρου, η οποία είναι μια από τις παραμέτρους που λαμβάνονται υπόψη στην εκτίμηση της τρωτότητας.

Επίσης, η επίδραση της μεταβολής του υψόμετρου της παραλίας, που επηρεάζεται από την κλίση του βόθρου, η οποία είναι μια από τις παραμέτρους που λαμβάνονται υπόψη στην εκτίμηση της τρωτότητας.

Επίσης, η επίδραση της μεταβολής του υψόμετρου της παραλίας, που επηρεάζεται από την κλίση του βόθρου, η οποία είναι μια από τις παραμέτρους που λαμβάνονται υπόψη στην εκτίμηση της τρωτότητας.

Επίσης, η επίδραση της μεταβολής του υψόμετρου της παραλίας, που επηρεάζεται από την κλίση του βόθρου, η οποία είναι μια από τις παραμέτρους που λαμβάνονται υπόψη στην εκτίμηση της τρωτότητας.

Επίσης, η επίδραση της μεταβολής του υψόμετρου της παραλίας, που επηρεάζεται από την κλίση του βόθρου, η οποία είναι μια από τις παραμέτρους που λαμβάνονται υπόψη στην εκτίμηση της τρωτότητας.